



2481 A

PROJEKT BUDOWLANO - WYKONAWCZY

ORYGINAŁ

„Przyłącze kablowe nn 0,4kV ”

BRANŻA: Elektryczna
LOKALIZACJA: m. Borcz obr. Borcz gm. Somonino
DZIAŁKA PRZYŁĄCZANA: 103/3
DZIAŁKI NA TRASIE: 103/3, 103/4, 7/2, 104, 106/3
STACJA ZASILAJĄCA: T-8320 „Borcz 1”

KATEGORIA OBIEKTU XXVI
BUDOWLANEGO:

INWESTOR: ENERGA-OPERATOR S.A. z siedzibą w Gdańsku
Oddział w Gdańsku
80-557 Gdańsk, ul. Marynarki Polskiej 130

NUMER OBI: OBI/35/2500056
NUMER UMOWY: GJ01057/25

PROJEKTANT: mgr inż. Dariusz Kwidziński
POM/0261/PBE/16
Uprawnienia budowlane do projektowania bez ograniczeń
w specjalności instalacyjnej w zakresie sieci, instalacji
i urządzeń elektrycznych i energetycznych

Energa-Operator S.A. Oddział w Gdańsku
Dział Dokumentacji Energetycznej
Dokumentację projektową sprawdzono pod

względem zgodności z P1241074262

Uzgodnienie nr 2025106102918135mm0

Data uzgodnienia 2025-06-23

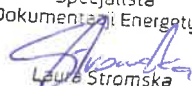
Specjalista
ds. Dokumentacji Energetycznej

Laura Stromska

CHMIELNO, czerwiec 2025

B. 6743.1581.2025.WM

ZGŁOSZENIE

budowy lub wykonywania innych robót budowlanych

(PB-2)

PB-2 nie dotyczy budowy i przebudowy budynku mieszkalnego jednorodzinnego.

Podstawa prawna: Art. 30 ust. 2 w zw. z ust. 4d ustawy z dnia 7 lipca 1994 r. - Prawo budowlane (Dz. U. z 2020 r. poz. 1333, z późn. zm.).

1. ORGAN ADMINISTRACJI ARCHITEKTONICZNO-BUDOWLANEJ

Nazwa: STAROSTA KARTUSKI

2.1. DANE INWESTORA¹⁾

Imię i nazwisko lub nazwa: ENERGIA OPERATOR S.A. z siedzibą w Gdańsku

Kraj: POLSKA Województwo: POMORSKIE

Powiat: GDAŃSKI Gmina: GDAŃSK

Ulica: MARYNARKI POLSKIEJ Nr: 130

Miejscowość: GDAŃSK Kod pocztowy: 80-557 Poczta: GDAŃSK

2.2. DANE INWESTORA (DO KORESPONDENCJI)¹⁾

Nie dotyczy

3. DANE PEŁNOMOCNIKA¹⁾

☒ **pełnomocnik**

☐ **pełnomocnik do doręczeń**

Imię i nazwisko: DARIUSZ KWIDZIŃSKI

Kraj: POLSKA Województwo: POMORSKIE

Powiat: KARTUSKI Gmina: CHMIELNO

Ulica: KASZTANOWA Nr: 12

Miejscowość: CHMIELNO Kod pocztowy: 83-333 Poczta: CHMIELNO

Email (nieobowiązkowo): biuro.elplan@wp.pl

Nr tel. (nieobowiązkowo): 697-204-507

4. INFORMACJE O ROBOTACH BUDOWLANYCH

Rodzaj, zakres i sposób wykonywania: **Budowa przyłącza energetycznego kablowego nn-0,4 kV**

wykonywana przez wyspecjalizowaną firmę

Planowany termin rozpoczęcia: **30.08.2025**

5. DANE NIERUCHOMOŚCI (MIEJSCE WYKONYWANIA ROBÓT BUDOWLANYCH)^{3 4)}

Województwo: **POMORSKIE** Powiat: **KARTUSKI**

Gmina: **SOMONINO** Miejscowość: **BORCZ**

Identyfikator działki ewidencyjnej:

Dz. 103/3, 103/4, 7/2, 104, 106/3 obr. BORCZ gm. SOMONINO

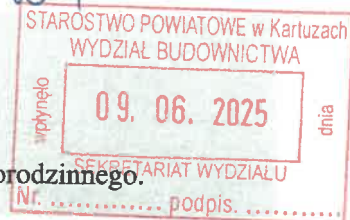

W. Młynska
12.06.2025

Inf.
10.06.2025
E. Kucien

STAROSTWO POWIATOWE
w Kartuzach
WYDZIAŁ BUDOWNICTWA
83-300 KARTUZY, ul. Kościuszki 26

B.67431581..... 2025.WM
przyjęto do wiadomości zgłoszone roboty budowlane
(art. 29 ust. 1 pkt 23 lit. a
ustawy prawo budowlane) i nie wniesiono uwag.

30.06.25 podpis

Z up. STAROSTY
Magdalena Chejmarowska
Kierownik Referatu ds. Pozwoleń
i Zgłoszeń Inwestycji Infrastrukturalnych

³W przypadku większej liczby inwestorów, pełnomocników lub nieruchomości dane kolejnych inwestorów, pełnomocników lub nieruchomości dodaje się w formularzu albo zamieszcza na osobnych stronach i dołącza do formularza.

⁴Adres skrzynki ePUAP wskazuje się w przypadku wyrażenia zgody na doręczanie korespondencji w niniejszej sprawie za pomocą środków komunikacji elektronicznej.

6. OŚWIADCZENIE W SPRAWIE KORESPONDENCJI ELEKTRONICZNEJ

☐ Wyrażam zgodę

☒ Nie wyrażam zgody

na doręczanie korespondencji w niniejszej sprawie za pomocą środków komunikacji elektronicznej w rozumieniu art. 2 pkt 5 ustawy z dnia 18 lipca 2002 r. o świadczeniu usług drogą elektroniczną (Dz. U. z 2020 r. poz. 344).

7. ZAŁĄCZNIKI

Oświadczenie o posiadanym prawie do dysponowania nieruchomością na cele budowlane.

Pełnomocnictwo do reprezentowania inwestora (opłacone zgodnie z ustawą z dnia 16 listopada 2006 r. o opłacie skarbowej (Dz. U. z 2020 r. poz. 1546, z późn. zm.)) - jeżeli inwestor działa przez pełnomocnika.

Potwierdzenie uiszczenia opłaty skarbowej - jeżeli obowiązek uiszczenia takiej opłaty wynika z ustawy z dnia 16 listopada 2006 r. o opłacie skarbowej.

Inne (wymagane przepisami prawa): **PROJEKT**

8. PODPIS INWESTORA (PEŁNOMOCNIKA) I DATA PODPISU

09.06.2025.....



Temat

Budowa przyłącza elektroenergetycznego nn 0,4kV.

Zakres rzeczowy projektowanych sieci i urządzeń

Wymiana pojedynczego słupa SN:	x	x
Linia napowietrzna SN:	x	x
Rozłącznik napowietrzny SN:	x	x
Linia kablowa SN:	x	x
Mufy kablowe:	LJSB-4x50-120-PL02	1kpl
Głowice kablowe:	x	x
Ograniczniki przepięć:	x	x
Złącze kablowe SN:	x	x
Stacja transformatorowa SN/nn:	x	x
Transformator:	x	x
Wymiana pojedynczego słupa nn:	x	x
Linia napowietrzna nn:	x	x
Przyłącze napowietrzne:	x	x
Szafka pomiarowa:	x	x
Przyłącze/a kablowe:	YAKXS 4x120	108/116m
	YAKXS 4x120	1/4m
Szafka pomiarowa:	P1-Rs/LZV/LZR/F	1szt
Linia kablowa nn:	x	x
Kablowa rozdzielnica szafowa:	KRSN-00/3R-NH2/F	1szt
Słupowy rozłącznik bezpiecznikowy:	x	x
Przecisk:	HDPE 110	12m
Przewiert:	x	x

Oświadczenia Projektanta

Nawiązując do ustawy Prawo Budowlane oświadczam, że niniejszy projekt budowlany został sporządzony zgodnie z obowiązującymi przepisami oraz zasadami wiedzy technicznej i jest kompletny z punktu widzenia celu któremu ma służyć.

Oświadczam, iż niniejszy projekt opracowany został zgodnie ze Standardami Technicznymi w ENERGA-OPERATOR SA, opublikowanymi na stronie internetowej www.energa-operator.pl aktualnymi na dzień składania oświadczenia

PROJEKTANT:

mgr inż. Dariusz Kwidziński

POM/0261/PBE/16

Uprawnienia budowlane do projektowania bez ograniczeń
w specjalności instalacyjnej w zakresie sieci, instalacji
i urządzeń elektrycznych i energetycznych



Numer P/24/074262	Miejscowość Kartuzy	Data 31-10-2024
-------------------	---------------------	-----------------

WARUNKI PRZYŁĄCZENIA
DO SIECI ELEKTROENERGETYCZNEJ ENERGA-OPERATOR SA
Oddział w Gdańsku

1. Przyłączany obiekt:
Nazwa: budynek mieszkalny - jednorodzinny
Adres (Nr działki): Borcz, ul. -
gm. Sominino, działka numer 103/3
 2. Grupa przyłączeniowa: grupa V
 3. Moc przyłączeniowa: 12.5 kW
 4. Miejsce przyłączenia:
GPZ - GPZ KIELPINO [05100]
Linia 15 kV Kiełpino - Borcz [05100-32-085400]
Stacja SN/nn Borcz 1 [8320]
Obwód nn 200 [8320-200]
Obiekt Obwód [nN] 200 [8320-200]
 5. Miejsce dostarczania energii elektrycznej:
zaciski prądowe na listwie zaciskowej w złączu w kierunku instalacji przyłączonej.
 6. Rodzaj przyłącza: kablowe
 7. Zakres prac niezbędnych do realizacji przyłączenia oraz wymagania w zakresie wyposażenia niezbędnego do współpracy z siecią:
 - 7.1. Zakres inwestycji realizowanych przez ENERGA-OPERATOR SA
 - 7.1.1. Urządzenia WN i SN:
 -
 - 7.1.2. Stacja transformatorowa:
 -
 - 7.1.3. Urządzenia nn:

32

 Wykonanie wcinki w istniejący kabel YAKY 4x120 poprzez zainstalowanie złącza manewrowego KRSN-00/2R-NH2/F przy działce nr 106/1 oraz wybudowanie z tegoż złącza przyłącza kablowego YAKXS 4x120 do szafki pomiarowej P1-Rs/LZV/LZR/ F umiejscowionej w linii płotu wg projektu.
 - 7.1.4. Wyposażenie urządzeń, instalacji lub sieci, niezbędne do współpracy z siecią, do której instalacje lub sieci są przyłączane:
 -
 - 7.1.5. Zabezpieczenie sieci przed zakłóceniami elektrycznymi powodowanymi przez urządzenia, instalacje lub sieci wnioskodawcy:
 -
 - 7.1.6. Dostosowanie przyłączanych urządzeń, instalacji lub sieci do systemów sterowania dyspozytorskiego:
 -
 - 7.1.7. Demontaże:
 -
 - 7.2. Zakres inwestycji realizowanych przez Podmiot Przyłączany:
 Odbiorca wykona instalację przyłączaną w obiekcie przyłączanym do sieci elektroenergetycznej, od miejsca rozgraniczenia własności stron. Wykonanie tych czynności powinno zostać potwierdzone w "Oświadczeniu o gotowości instalacji przyłączanej". Rozdzielnicę główną w przyłączanym obiekcie wykonać z tworzywa elektroizolacyjnego.
8. Wymagany stopień skompensowania mocy biernej:

tgφ QI: 0.4

tgφ QIV: 0



9. Wymagania dotyczące układu pomiarowo-rozliczeniowego i systemu pomiarowo-rozliczeniowego:
- 9.1. Miejsce zainstalowania:
na granicy działki
- 9.2. Rodzaj i prąd znamionowy oraz miejsce usytuowania zabezpieczenia przedlicznikowego / głównego:
wyłącznik nadmiarowo - prądowy bez członu zwarciovego (ogranicznik mocy) o prądzie znamionowym 25 A, zainstalowane w szafce pomiarowej;
układ pomiarowy: bezpośredni 3-fazowy.
- 9.3. Sposób pomiaru: bezpośredni
- 9.4. Rodzaj mierzonej energii: Energia elektryczna czynna pobrana, Straty nieobecne/ pomijalnie małe
- 9.5. Przystosowanie układu pomiarowo-rozliczeniowego do systemów zdalnego odczytu danych pomiarowych
-
- 9.6. Wymagania dodatkowe:
- Dla pomiaru pośredniego lub półpośredniego, zastosować odpowiednie przekładniki i listwę kontrolno-pomiarową a w obwodach wtórnych pomiaru wykonać zabezpieczenie obwodów napięciowych liczników oraz optyczną sygnalizację zaniku napięcia.
 - Dla poszczególnych etapów budowy przewidzieć pomiar dostosowany do poboru mocy.
 - Urządzenia pomiarowe winny być osłonięte i przystosowane do oplombowania.
 - Wymagania techniczne dla układów transmisji danych pomiarowych określone są w Instrukcji Ruchu i Eksploatacji Sieci Dystrybucyjnej ENERGA-OPERATOR SA
 - inne:
-
10. Dane dotyczące sieci oraz parametry w zakresie elektroenergetycznej automatyki zabezpieczeniowej i systemowej
- 10.1. Dotyczy sieci o napięciu do 1 kV:
- Układ sieci TN-C
 - Napięcie znamionowe sieci 0,4 kV
 - Maksymalny prąd zwarciovowy w sieci 26 kA
Rzeczywistą wartość prądu zwarciovowego oblicza projektant.
 - System ochrony od porażeń Samoczynne wyłączenie zasilania
- 10.2. Dotyczy sieci o napięciu powyżej 1 kV:
- Sposób pracy punktu neutralnego sieci -
 - Napięcie znamionowe sieci - kV
 - Prąd zwarcia doziemnego - A
 - Czas wyłączenia zwarcia doziemnego - s
 - Moc zwarciovowa na szynach 15 kV - MVA
 - Czas wyłączenia zwarcia wielofazowego - s
w stacji 110/15 kV GPZ GPZ KIELPINO
Rzeczywistą wartość prądu zwarcia wielofazowego oblicza projektant na podstawie mocy zwarciovowej.
 - System ochrony od porażeń uzziemienie ochronne
- 10.3. Inne:
-
11. Dane znamionowe urządzeń, instalacji i sieci oraz dopuszczalne graniczne parametry ich pracy
- | Rodzaj urządzenia/instalacji/sieci | Napięcie znam. [kV] | Moc znam. [kW] | Prąd rozruchu [A] |
|------------------------------------|---------------------|----------------|-------------------|
| | | | |
12. Inne ustalenia:
- 12.1. Dotyczy projektu budowlanego:
-
- 12.2. Dotyczy współpracy ruchowej:



12.3. Dotyczy umowy o przyłączenie:

-

12.4. Inne wymagania:

-

13. Użytkowane urządzenia elektryczne powinny spełniać wymagania określone w obowiązujących przepisach dotyczących kompatybilności elektromagnetycznej.

14. Przy realizacji niniejszych warunków przyłączenia należy uwzględnić wymagania określone w Instrukcji Ruchu i Eksploatacji Sieci Dystrybucyjnej obowiązującej na terenie działania ENERGA-OPERATOR SA.

15. Standardy jakościowe energii elektrycznej określa Rozporządzenie Ministra Gospodarki z dnia 4 maja 2007 roku (Dz.U. Nr 93 poz. 623 z 2007 r.).

ENERGA-OPERATOR SA nie zapewnia bezprzerwowej dostawy energii do sieci elektroenergetycznej dla ww. obiektu. Należy liczyć się z możliwością przerw w dostawie energii elektrycznej. Bezprzerwową dostawę energii elektrycznej można zapewnić jedynie poprzez zainstalowanie własnego źródła energii (np. agregatu prądotwórczego, urządzenia UPS, itp.) po uprzednim uzgodnieniu warunków jego instalacji z ENERGA-OPERATOR SA Oddział w Gdańsku

16. Zawarcie umowy o przyłączenie stanowi podstawę do rozpoczęcia realizacji prac projektowych i budowlano-montażowych, na zasadach określonych w tej umowie. Projekt umowy o przyłączenie stanowi załącznik do niniejszych warunków.

17. Warunki przyłączenia są ważne 2 lata od dnia ich doręczenia.
Po zawarciu umowy o przyłączenie warunki przyłączenia ważne są w okresie obowiązywania umowy o przyłączenie.

18. Działając na podstawie art. 7 ust. 14 ustawy z dnia 10 kwietnia 1997 roku – Prawo energetyczne (Dz. U. nr 54 poz. 348 z późn. zm.) w związku z art. 34 ust. 3 pkt 3 ustawy z dnia 7 lipca 1994 roku (Dz. U. nr 89 poz. 414 z późn. zm.) ENERGA-OPERATOR SA oświadcza, że zapewni dostawę energii dla obiektu przyłączanego:

- po przyłączeniu obiektu do sieci elektroenergetycznej na podstawie niniejszych warunków przyłączenia oraz w oparciu o umowę o przyłączenie, jaka zostanie zawarta pomiędzy Podmiotem Przyłączanym a ENERGA – OPERATOR SA,
- po zawarciu umowy o świadczenie usług dystrybucji lub umowy kompleksowej.

Niniejsze oświadczenie jest oświadczeniem w rozumieniu art. 34 ust. 3, pkt. 3 ustawy - Prawo budowlane.

Keler Bogdan
OPRACOWAŁ
tel. 58 527 93 40

ZATWIERDZIŁ

Kierownik
Działu Przyłączeń

Piotr Kistowski

- Otrzymują:
1. Wnioskodawca
 2. ENERGA-OPERATOR SA Oddział w Gdańsku Rejon Dystrybucji w Kartuzach
ul. 3-go Maja 9, 83-300 Kartuszy

Kartuzy, dn. 28.05.2025 r.

STAROSTA KARTUSKI

Znak sprawy: G.6630.686.2025.MJ

**ODPIS
PROTOKOŁU Z NARADY KOORDYNACYJNEJ****zakończoney w dniu 28.05.2025 r.
w sprawie usytuowania projektowanej sieci uzbrojenia terenu**

Na podstawie art. 28b ustawy z dnia 17 maja 1989 r. Prawo geodezyjne i kartograficzne (j.t. Dz. U. z 2024 r. poz. 1151 z późn. zm.)

Przedmiot narady:	-PROJEKT PRZYŁĄCZA ELEKTROENERGETYCZNEGO-
Lokalizacja:	Gmina: Somonino, Obręb: Borch, dz.: 7/2, 103/3, 103/4, 104, 106/3
Wnioskodawca:	KWIDZIŃSKI DARIUSZ ul. Kasztanowa 12, 83-333 Chmielno
Inwestor:	ENERGA-OPERATOR SA ODDZIAŁ W GDAŃSKU ul. Marynarki Polskiej 130, 80-557 Gdańsk
Projektant:	DARIUSZ KWIDZIŃSKI Inne upr.: budowlane: POM/0261/PBE/16
Przewodniczący:	Karolina Burandt-Karczewska Kierownik Referatu Uzgadniania Dokumentacji Projektowej
Sposób przeprowadzenia narady:	elektroniczny
Data wpływu:	15.05.2025 r.

Lista uczestników narady koordynacyjnej wraz z uwagami

Lp.	Nazwa instytucji Sposób uczestnictwa	Stanowisko Uwagi	Imię i nazwisko uczestnika
1	ENERGA OPERATOR S.A. ODDZIAŁ W GDAŃSKU ul. Marynarki Polskiej 130 80-557 Gdańsk elektroniczny	Uczestnik nieobecny na naradzie Przedstawiciel branży nie uczestniczył w naradzie koordynacyjnej.	
2	ENERGA OŚWIETLENIE Sp. z o.o. ul. Rzemieślnicza 17/19 81-855 Sopot elektroniczny	Uczestnik nieobecny na naradzie Przedstawiciel branży nie uczestniczył w naradzie koordynacyjnej.	
3	FALCONET Adamczyk Kamila ul. Dąbrowa 3 83-311 Goręczyno elektroniczny	Uczestnik nieobecny na naradzie Przedstawiciel branży nie uczestniczył w naradzie koordynacyjnej.	
4	GMINA SOMONINO ul. Ceynowy 21 83-314 Somonino elektroniczny	Uczestnik nieobecny na naradzie Przedstawiciel branży nie uczestniczył w naradzie koordynacyjnej.	
5		Uczestnik nieobecny na naradzie	

Dokument wygenerował(a): Karolina Burandt-Karczewska, dn. 28-05-2025 11:46:17

Jeżeli dokument jest wystawiony elektronicznie, to nie wymaga podpisu analogowego ani pieczęci, lecz wymaga podpisu elektronicznego.

Uwaga: podpis elektroniczny jest niewidoczny – można go zweryfikować tylko odpowiednim programem

	Gminne Przedsiębiorstwo Remontowo-Usługowe Sp. z o.o. Sławki 1A 83-314 Somonino elektroniczny	Przedstawiciel branży nie uczestniczył w naradzie koordynacyjnej.	
6	Hawe Telekom Sp. z o.o. w restrukturyzacji ul. Francesca Nulla 2 00-486 Warszawa elektroniczny	Uczestnik nieobecny na naradzie Przedstawiciel branży nie uczestniczył w naradzie koordynacyjnej.	
7	Instytut Chemii Bioorganicznej Polskiej Akademii Nauk Poznańskie Centrum Superkomputerowo-Sieciowe ul. Z. Noskowskiego 12/14 61-704 Poznań Adres korespondencyjny: ul. Jana Pawła II 10 61-139 Poznań elektroniczny	Uczestnik nieobecny na naradzie Przedstawiciel branży nie uczestniczył w naradzie koordynacyjnej.	
8	MULTIMEDIA POLSKA S.A. ul. Kościerska 10b 83-300 Kartusy elektroniczny	Uczestnik nieobecny na naradzie Przedstawiciel branży nie uczestniczył w naradzie koordynacyjnej.	
9	NETIA S.A. ul. Poleczki 13, 02-822 Warszawa adres korespondencyjny: ul. Arkońska 6/A4, 80-387 Gdańsk elektroniczny	Stanowisko pozytywne	Krzysztof Osiecki
10	NETIA S.A. TK Telekom ul. Poleczki 13 02-822 Warszawa elektroniczny	Stanowisko pozytywne Bez uwag.	Jacek Michniak
11	ORANGE POLSKA S.A. Dział Ewidencji i Zarządzania Danymi o Infrastrukturze Olsztyn Aleja Grunwaldzka 110, 80-244 Gdańsk elektroniczny	Uczestnik nieobecny na naradzie Przedstawiciel branży nie uczestniczył w naradzie koordynacyjnej.	
12	Polska Spółka Gazownictwa Sp. z o.o. Oddział Zakład Gazowniczy w Gdańsku ul. Wałowa 41/43 80-856 Gdańsk Gazownia w Żukowie ul. 3-Maja 25A 83-330 Żukowo elektroniczny	Stanowisko pozytywne bez uwag	Dariusz Skurczyński

Dokument wygenerował(a): Karolina Burandt-Karczewska, dn. 28-05-2025 11:46:17

Jeżeli dokument jest wystawiony elektronicznie, to nie wymaga podpisu analogowego ani pieczęci, lecz wymaga podpisu elektronicznego.

Uwaga: podpis elektroniczny jest niewidoczny – można go zweryfikować tylko odpowiednim programem

13	Polskie Sieci Elektroenergetyczne S.A. ul. Warszawska 165 05-520 Konstancin-Jeziorna elektroniczny	Stanowisko pozytywne	Marcin Wiśniewski
14	PRZEWODNICZĄCY NARADY KOORDYNACYJNEJ elektroniczny	Stanowisko pozytywne z uwagami W miejscu skrzyżowania i zbliżenia do sieci uzbrojenia terenu oraz znaków granicznych, objętych ochroną na podstawie art. 38 ustawy Prawo Geodezyjne i Kartograficzne oraz art. 152 ustawy Kodeks Cywilny, prace ziemne wykonywać ręcznie z zachowaniem szczególnej ostrożności. W przypadku naruszenia znaków granicznych zobowiązuje się inwestora do ich wznowienia przez uprawnionego geodetę z zachowaniem obowiązujących standardów technicznych.	Karolina Burandt-Karczewska
15	REGIONALNE CENTRUM INFORMATYKI GDYNIA ul. Strażacka 2-8 81-660 Gdynia elektroniczny	Uczestnik nieobecny na naradzie Przedstawiciel branży nie uczestniczył w naradzie koordynacyjnej.	
16	WNIOSKODAWCA elektroniczny	Uczestnik nieobecny na naradzie Przedstawiciel branży nie uczestniczył w naradzie koordynacyjnej.	

Nieobecność na naradzie koordynacyjnej podmiotu należycie zawiadomionego o jej miejscu i terminie nie stanowi przeszkody do jej przeprowadzenia. Przyjmuje się, że podmiot ten nie składa zastrzeżeń do usytuowania projektowanej sieci uzbrojenia terenu przedstawionego w planie sytuacyjnym.

Z upoważnienia Starosty Kartuskiego

Karolina Burandt-Karczewska

Kierownik Referatu Uzgadniania Dokumentacji Projektowej

Podpis jest prawidłowy

Dokument podpisany przez Karolina Burandt-Karczewska

Data: 2025.05.28 11:46:48 CEST

.....
Podpis przewodniczącego narady

POUCZENIE:

1. Przedstawiciele instytucji zostali zawiadomieni o sposobie, terminie i miejscu przeprowadzenia narady koordynacyjnej zgodnie z ustawą Prawo geodezyjne i kartograficzne (t.j. Dz. U. z 2024 r. poz.1151 z późn. zm.). W myśl art. 28b ust. 3 pkt 4 tej ustawy w naradzie koordynacyjnej mogą wziąć udział również inne podmioty, które mogą być zainteresowane rezultatami narady koordynacyjnej, w szczególności zarządzające terenami zamkniętymi, w przypadku sytuowania części projektowanych sieci na tych terenach.
2. Znaki geodezyjne, urządzenia zabezpieczające te znaki oraz budowle triangulacyjne podlegają ochronie w myśl art. 15 ustawy Prawo geodezyjne i kartograficzne (t.j. Dz. U. z 2024 r. poz.1151 z późn. zm.).

Kartuzy, 23.06.2025 r.

UZGODNIENIE nr 2025/06/02918/35MMD

Jednostka projektowa:	ELPLAN
Temat projektu:	Budowa przyłącza kablowego nn 0,4kV
	Borcz dz. nr 103/5
Warunki/Wytyczne:	P/24/074262
Nr zadania inwest.:	OBI/35/2500056
Numer ekspl.:	— — — —
Załączniki:	1. Projekt budowlany (projekt zagospodarowania terenu, projekt architektoniczno-budowlany, projekt techniczny) /projekt wykonawczy – 1 kpl. 2. Wersja elektroniczna projektu pdf, mapa dwg —

1. Po robotach budowlanych teren doprowadzić do stanu niegorszego aniżeli był przed ich rozpoczęciem.
2. Po wykonaniu robót budowlanych należy dostarczyć do Energa-Operator SA dokumentację powykonawczą wraz z wynikami geodezyjnej inwentaryzacji powykonawczej oraz informacją o zgodności
3. Koszty napraw i strat poniesionych przez Energa-Operator SA pokrywa wykonawca robót budowlanych.
4. Stosować oznaczenia i tabliczki informacyjne zgodnie ze Standardami oznakowania i numeracji obiektów energetycznych.
5. Niniejsze uzgodnienie nie zwalnia od obowiązku dotrzymania procedury poprzedzającej rozpoczęcie robót budowlanych, określonej w ustawie z dnia 7 lipca 1994r. Prawo Budowlane oraz odpowiedzialności w zakresie stosowania obowiązujących przepisów budowy i norm.

—

—

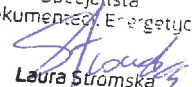
Sprawę prowadzi:Michał Falkowski, 58 527 93 31, michal.falkowski@energa-operator.plSpecjalista
ds. Dokumentacji Energetycznej

Laura Strómska

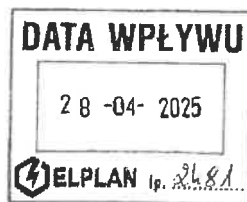
WÓJT GMINY SOMONINO
83-314 SOMONINO
ul. Ceynowy 21



Somonino, 22.04.2025 roku

ZW1.7230.67.2025. AJ

DECYZJA

Wójt Gminy Somonino na podstawie art. 19 ust. 2 pkt 4 w związku z art. 39 ust. 3 oraz art. 43 ust. 1 i 2 ustawy z dnia 21 marca 1985r. o drogach publicznych (t.j. Dz.U. z 2020 r., poz. 470 ze zm.) oraz art. 104 ustawy z dnia 14 czerwca 1960 r. Kodeks Postępowania Administracyjnego (tekst jednolity: Dz. U. z 2017 r., poz. 1257); do załatwienia spraw należących do kompetencji zarządcy drogi, w tym do wydania decyzji administracyjnych i postanowień w sprawach określonych w przepisach ustawy o drogach publicznych, w przepisach wykonawczych do tej ustawy po rozpatrzeniu sprawy z wniosku: ELPLAN Dariusz Kwizdiński działającego w imieniu ENERGA S.A. oddział w Gdańsku o wydanie zezwolenia w zakresie lokalizacji przyłącza elektroenergetycznego kablowego w pasie drogi - działki o nr 7/2 i 104 położonej w miejscowości Borecz, gm. Somonino

Uzgadnia się

Projektowaną lokalizację budowy przyłącza energetycznego kablowego w pasie drogowym w działce nr 7/2 i 104 w miejscowości Borecz oraz określam sposób, miejsce i warunki jego umieszczenia do dz. nr 103/3

1. Włączenia dokonać do istniejącego kabla energetycznego, a przejście poprzeczne wykonać przewiertem bez naruszania nawierzchni asfaltowej.
2. Inwestor na własny koszt dokona zabezpieczenia lub przebudowy niezainwentaryzowanych instalacji i urządzeń znajdujących się na odcinku robót.
3. Teren po wykonaniu prac doprowadzić do stanu pierwotnego.
4. Planowana realizacja robót w terminie od 15 marca do 30 października
5. Organ zastrzega, że w okresie 4 lat od wydania decyzji możliwa jest budowa, przebudowa lub remont odcinka pasa drogowego, którego dotyczy decyzja.

Integralną część decyzji stanowi załącznik nr 1 – projekt zagospodarowania terenu.

Dodatkowo informuje, że :

1. W oparciu o art. 43 wyżej cytowanej ustawy o drogach publicznych pozytywnie opiniuję lokalizację urządzeń w odległości mniejszej niż 6,0 m od zewnętrznej krawędzi jezdni drogi - dz. nr 7/2 i 104 w Boreczu.

2. Zgodnie z postanowieniami art.32 ust. 4 pkt2 i art. 33 ust. 2 ustawy Prawo Budowlane niniejsza decyzja stanowi podstawę dla inwestora oświadczenia o posiadanym prawie do dysponowania częścią gruntu pasa drogowego (zakresie wynikającym z uzgodnionego projektu) na cele budowlane.

Przed rozpoczęciem robót budowlanych Inwestor zobowiązany jest do:

1. Uzyskania pozwolenia na budowę lub zgłoszenia budowy albo wykonywania robót budowlanych.
2. Uzgodnienia z zarządcą drogi , przed uzyskaniem pozwolenia na budowę projektu budowlanego obiektu lub urządzenia , o którym mowa w art. 39 ust. 3 ustawy o drogach publicznych.
3. Uzyskania zezwolenia zarządcy drogi na zajęcie pasa drogowego , dotyczącego prowadzenia robót i umieszczenia i nim obiektu lub urządzenia.

Uzasadnienie

Wójt Gminy Somonino z uwagi na potrzebę zasilenia w energię elektryczną działki budowlanej przychylił się do wniosku Inwestora w całości uwzględniając żądanie strony. Wobec powyższego należało orzec jak w osnowie.

Pouczenie

Od niniejszej decyzji służy stronie odwołani do Samorządowego Kolegium Odwoławczego za pośrednictwem Urzędu Gminy w Somoninie w terminie 14 dni od doręczenia.

Otrzymują:

1. Wnioskodawca
2. a/a



z up. Wójta
Andrzej Peta
 w-ca Wójta

Sprawa zwolniona z opłaty skarbowej zgodnie z załącznikiem część III ust.44 pkt 9 (Dz. U. z 2022 r., poz. 2142 ze zm).

STAROSTA KARTUSKI
ul. Dworcowa 1
83-300 Kartuzy
tel. 58 681 03 28
e-mail: starosta@kartuskipowiat.pl



ISO 9001:2015

Kartuzy, dnia 24.04.2025 roku

KZ.4124.248.2025

DECYZJA

Działając na podstawie przepisów następujących aktów prawnych:

1. ustawy z dnia 14 czerwca 1960 roku – Kodeks postępowania administracyjnego (tekst jednolity: Dz. U. z 2024 r. poz. 572) [KPA]: art. 105 § 1 KPA,
2. ustawy z dnia 23 lipca 2003 roku o ochronie zabytków i opiece nad zabytkami (tekst jednolity: Dz. U. z 2024 r. poz. 1292) [Ustawa o Ochronie Zabytków]: art. 89 pkt 2, art. 91 ust. 4 pkt 4, art. 36 ust. 1 pkt 1 w zw. z art. 7 pkt 1 Ustawy o Ochronie Zabytków,
3. porozumienia z dn. 22.04.2011 r. pomiędzy Wojewodą Pomorskim a Powiatem Kartuskim w sprawie prowadzenia spraw z zakresu właściwości Pomorskiego Wojewódzkiego Konserwatora Zabytków w Gdańsku przez Powiat Kartuski (Dz. Urz. Woj. Pom. z dn. 17.05.2011 r., Nr 57 poz. 1296): [Porozumienie] § 1 ust. 6 i 7 Porozumienia pomiędzy Wojewodą Pomorskim a Powiatem Kartuskim

Starosta Kartuski

po rozpatrzeniu wniosku Spółki Energa Operator S.A., 80-557 Gdańsk ul. Marynarki Polskiej 130, reprezentowanej przez Pana Dariusza Kwidzińskiego, 83-333 Chmielno ul. Kasztanowa 12 z dnia 18.04.2025 r. (wpłynęło 18.04.2025 r.) w sprawie wydania pozwolenia na prowadzenie robót budowlanych w zakresie budowy przyłącza elektroenergetycznego kablowego nn-0,4 kV do zasilenia budynku mieszkalnego jednorodzinnego na dz. nr 103/3 obręb: Borcz, 103/4 obręb: Borcz, 7/2 obręb: Borcz, 104 obręb: Borcz, 106/3 obręb: Borcz w miejscowości Borcz,

UMARZA

postępowanie administracyjne w sprawie wydania pozwolenia na prowadzenie robót budowlanych w zakresie budowy przyłącza elektroenergetycznego kablowego nn-0,4 kV do zasilenia budynku mieszkalnego jednorodzinnego na dz. nr 103/3 obręb: Borcz, 103/4 obręb: Borcz, 7/2 obręb: Borcz, 104 obręb: Borcz, 106/3 obręb: Borcz w miejscowości Borcz,

Uzasadnienie

W dniu 18.04.2025 r. do Starostwa Powiatowego w Kartuzach wpłynął wniosek Spółki Energa Operator S.A., 80-557 Gdańsk ul. Marynarki Polskiej 130, reprezentowanej przez Pana Dariusza Kwidzińskiego, 83-333 Chmielno ul. Kasztanowa 12 w sprawie wydania pozwolenia na prowadzenie robót budowlanych w zakresie budowy przyłącza elektroenergetycznego kablowego nn-0,4 kV do zasilenia budynku mieszkalnego jednorodzinnego na dz. nr 103/3 obręb: Borcz, 103/4 obręb: Borcz, 7/2 obręb: Borcz, 104 obręb: Borcz, 106/3 obręb: Borcz w miejscowości Borcz.

Zgodnie z art. 39 pkt 1 Prawa Budowlanego, w przypadku obiektów budowlanych lub obszarów wpisanych do rejestru zabytków prowadzenie robót budowlanych wymaga, przed wydaniem decyzji o pozwoleniu na budowę, uzyskania pozwolenia na prowadzenie tych robót, wydanego przez właściwego terenowo konserwatora zabytków. Na podstawie § 1 ust. 6 i 7 Porozumienia pomiędzy Wojewodą Pomorskim a Powiatem Kartuskim do właściwości Starosty Kartuskiego należy w trybie art. 36 ust. 1 pkt 1 Ustawy o Ochronie Zabytków wydawanie pozwoleń na prowadzenie prac konserwatorskich, restauratorskich lub robót budowlanych w obszarach zabytkowych wpisanych do rejestru zabytków.

Przedmiotowe działki są położone poza obszarem wpisanym do rejestru zabytków, poza obszarem włączonym do gminnej ewidencji zabytków, poza strefą ochrony konserwatorskiej wyznaczoną w miejscowym planie zagospodarowania przestrzennego (Uchwała Nr XLIII/420/2022 Rady Gminy Somonino z dnia 14 września 2022 r. w sprawie miejscowego planu zagospodarowania przestrzennego części wsi Borcz).

Stan istniejący

W miejscowości Borcz na działce 106/3 znajduje się kabel energetyczny YAKY 4x120 relacji słup 204/1 a Z-204/1-1A zasilony ze stacji T-8320 „Borcz 1”

Rozbiórki

Nie dotyczy

Linia SN (napowietrzna)

Nie dotyczy

Linia SN (kablowa)

Nie dotyczy

Stacja transformatorowa SN/nn

Nie dotyczy

Linia nn (napowietrzna)

Nie dotyczy

Linia nn (kablowa)

Nie dotyczy

Oświetlenie uliczne

Nie dotyczy

Przylączya SN

Nie dotyczy

Przylączya nn

Bazując na warunkach przyłączenia do sieci elektroenergetycznej, wydanych przez Energa Operator, projektuje się wykonanie przyłącza kablowego w następujący sposób:

- przyłączy projektuje się kablem YAKXS 4x120 do szafki pomiarowej poprzez wcinę w kabel YAKXS 4x120, zainstalowanie złącza manewrowego i dalej kablem YAKXS 4x120 do złącza pomiarowego,
- szafkę pomiarową posadowić na działce przyłączanej zgodnie z PZT oraz wyposażić zgodnie z schematem,
- złącze manewrowe posadowić zgodnie z PZT oraz wyposażić zgodnie z schematem,
- całość prac wykonać w oparciu o PZT, rysunki techniczne oraz zestawienia materiałowe.

Dla obiektów liniowych nie wymaga się zestawienia powierzchni poszczególnych części zagospodarowania terenu. Plan trasy projektowanego przyłącza widnieje na planie zagospodarowania terenu. Rzędne terenu istniejące na mapie do celów projektowych traktować jako punkt odniesienia (na dzień opracowania dokumentacji projektowej nie ma informacji na temat zmiany rzędnych wysokościowych). Kabel układać na głębokości 0,7m poniżej rzędnych terenu, natomiast pod drogami na głębokości min. 1 m w odległości co najmniej 0,5m od graniczników działek. Kable należy układać zgodnie ze wskazanym miejscem i wytyczoną trasą na 10 cm warstwie podsypki piaskowej. Następnie kabel należy zasypać 10 cm warstwą przysypki piaskowej oraz 15 cm warstwą gruntu rodzimego i przykryć folią koloru niebieskiego. W miejscu skrzyżowania i zbliżenia do sieci uzbrojenia terenu prace ziemne wykonywać ręcznie z zachowaniem szczególnej ostrożności, skrzyżowania/zbliżenia wykonać zgodnie z normą PN-76/E-05125 oraz SEP-E-004. Wloty do rur zabezpieczyć przed wnikaniem wilgoci i zanieczyszczeń mechanicznych. Na całej długości kabla, minimum co 10m, należy zamontować

oznaczniki kablowe zgodne ze standardami EOP. Razem z kablem prowadzić bednarkę PFeZn 25x4 uziemiając nią szynę zerową w złączu kablowym oraz połączyć z istniejącym uziemieniem. Oporność uziemienia szyny PEN w złączu kablowym nie mniejsza niż wskazano na rysunku 2. Uziemienie wykonać zgodnie z standardami technicznymi Energa „Załącznik 29 – Uziomy pionowe i poziome”. Przed zakończeniem prac wartość uziemienia należy zweryfikować i w razie konieczności rozbudować do uzyskania wymaganej wartości. Przed wykonaniem prac trasa przyłącza kablowego podlega wytyczeniu przez uprawnionego geodetę. Przed rozpoczęciem wykopów wykonać przekopy próbne w celu dokładnego określenia położenia istniejącego uzbrojenia terenu. Po zakończeniu robót teren przywrócić do stanu pierwotnego.

Pomiar energii elektrycznej bezpośredni, odbywać się będzie w szafce pomiarowej umiejscowionej zgodnie z planem zagospodarowania terenu. Stosować złącza z wyposażeniem i w budowie zgodnej ze Specyfikacją techniczną dla złączy/szaf kablowych i szafek pomiarowych nn oraz zgodne z materiałami, które pozytywnie przeszły proces prekwalfikacji materiałów. Powinny być one opatrzone certyfikatem CE oraz wykonane z tworzywa termoutwardzalnego karbowanego o stopniach ochrony IP43. Stosować zaciski typu Vk z ramką stalową. Złącza kablowe i licznikowe powinny posiadać zamki patentowe systemu Master Key obowiązującego na terenie EOP. Wybudowane urządzenia powinny zostać opisane zgodnie z obowiązującymi standardami oraz wymaganiami rejonu dystrybucji.

Ochrona przeciwprzepięciowa linii SN

Nie dotyczy

Ochrona przeciwprzepięciowa stacji transformatorowej SN/nn

Nie dotyczy

Ochrona przeciwprzepięciowa linii nn

Nie dotyczy

Ochrona od porażeń prądem elektrycznym w linii napowietrznej SN

Nie dotyczy

Ochrona od porażeń prądem elektrycznym stacji transformatorowej SN/nn

Nie dotyczy

Ochrona od porażeń prądem elektrycznym w sieci nn

Ochrona przeciwporażeniowa winna spełniać wymagania normy SEP-E 001 i PN HD 60364-4-41. Podstawową ochroną od porażeń jest izolacja i budowa zastosowanych materiałów oraz urządzeń. W sieci nn jako ochronę przy uszkodzeniu stosuje samoczynne wyłączenie zasilania w układzie TN-C. Warunki skuteczności ochrony należy potwierdzić przeprowadzeniem pomiarów.

Obliczenia techniczne

Obliczenia i ich wyniki przedstawiono w formie tabelarycznej w dalszej części projektu.

Opinia geotechniczna

Zgodnie z Rozporządzeniem Ministra Transportu, Budownictwa i Gospodarki Morskiej z dnia 25.04.2012r, projektowane obiekty elektroenergetyczne są zaliczane do pierwszej kategorii geotechnicznej, która obejmuje niewielkie obiekty budowlane o prostych warunkach gruntowych, jakie występują w terenie inwestycji.

Zestawienie danych na umieszczenie urządzeń w pasie drogowym

URZĄDZENIE	ŚREDNICA [m]	W KORONIE DROGI		POZA KORONĄ DROGI	
		DŁUGOŚĆ [m]	POWIERZCHNIA [m²]	DŁUGOŚĆ [m]	POWIERZCHNIA [m²]
Działka 104, 7/2 – UG Somonino					
YAKXS 4x120	0,0369			18	0,67
HDPE 110	0,11			10	1,10

Kolizje/skrzyżowania

Na trasie projektowanego przyłącza znajduje się sieć wod-kan oraz sieć teletechniczna. Kabel zabezpieczyć rurą.

Ingerencja w zieleni wysoką

Nie dotyczy

Ochrona konserwatorska

Strefa ochrony konserwatorskiej stanowisk archeologicznych ujętych w wojewódzkiej ewidencji zabytków.

MPZP

Teren inwestycji objęty jest Miejscowym Planem Zagospodarowania Przestrzennego części wsi Borcz, Uchwała nr XLIII/420/2022 z dnia 14 września 2022 r.

Opis projektu zagospodarowania terenu

W obrębie terenu objętego opracowaniem znajdują się:

- sieć elektroenergetyczna, teletechniczna
- budynki mieszkalne w trakcie budowy
- droga publiczna
- sieć wod-kan

Rzędne terenu istniejące traktować jako docelowe, brak jest informacji na temat ich zmiany.

W terenie może występować uzbrojenie podziemne nie zinwentaryzowane na mapie do celów projektowych.

Obszar oddziaływania inwestycji

Obszar oddziaływania obiektu zamyka się w granicach działek oznaczonych jako teren inwestycji, na podstawie § 179 ust. 9 pkt. 2 obwieszczenia Ministra Infrastruktury i Rozwoju, z dnia 17 lipca 2015 r., w sprawie ogłoszenia jednolitego tekstu rozporządzenia Ministra Infrastruktury w sprawie warunków technicznych, jakim powinny odpowiadać budynki i ich usytuowanie.

Planowana inwestycja nie wpływa negatywnie na środowisko. Nie zanieczyszcza wód, gleby, powietrza, nie stanowi źródła niebezpiecznych odpadów i nie generuje nadmiernego hałasu. Nie stwarza zagrożenia dla higieny i zdrowia użytkowników.

Uwagi ogólne

Przed zamierzonym terminem rozpoczęcia robót zobowiązuje się Wykonawcę do zgłoszenia tego faktu właścicielom gruntów i wszystkim zainteresowanym instytucją branżowym (biorącym udział w uzgodnieniu tej dokumentacji technicznej) zgodnie z załączonymi do projektu uzgodnieniami. Wykonawca winien potwierdzić u właścicieli gruntów istniejące/docelowe rzędne wysokościowe terenu. Prace ziemne prowadzić przy sprzyjających warunkach atmosferycznych tak aby było możliwe doprowadzenie terenu po robotach do stanu pierwotnego. W trakcie wykonywania robót należy zastosować się do uwag zawartych w uzgodnieniu z Zespołem Uzgadniania Dokumentacji Projektowej oraz z instytucjami branżowymi. Całość robót należy wykonać zgodnie z wymogami norm oraz Warunkami Technicznego Odbioru Robót Budowlano-Montażowych. Przy wykonywaniu wykopów w pobliżu istniejących elementów uzbrojenia terenu prace wykonywać ręcznie pod nadzorem kierownika budowy.

Do odbioru technicznego dostarczyć protokoły: odbiorów etapowych, pomiarów rezystancji izolacji kabla, skuteczność zerowania, rezystancji uziemienia, geodezyjną inwentaryzację powykonawczą oraz plan i schemat powykonawczy.

Wykonawcą prac winna być firma wyspecjalizowana w budowie linii elektroenergetycznych dysponująca odpowiednim sprzętem oraz kadrą pracowniczą.

Całość prac wykonać zgodnie z projektem, obowiązującymi przepisami oraz normami (m.in. PN-HD 60364-4-41:2009, SEP-E-0001, SEP-E-0004, PN-76/E-05125) oraz przepisami BHP.

Stosować się także do standardów technicznych obowiązujących w Energa Operator oraz do materiałów prekwalfikowanych dopuszczonych do stosowania w Energa Operator. O rozpoczęciu prac powiadomić EOP. Numery eksploatacyjne uzgadniać z Rejonem Dystrybucji Energa.

Na dzień sporządzania dokumentacji projektowej, istniejący stan zagospodarowania terenu jest zgodny z mapą do celów projektowych (w zakresie opracowania).

Przed rozpoczęciem prac wykonawca winien zapoznać się z treścią projektu oraz załączników graficznych a w razie wątpliwości/niejasności zwrócić się do inwestora/projektanta.

Projektowana inwestycja nie znajduje się na terenach górniczych, dlatego odstąpiono od określenia wpływu eksploatacji górniczej.

Planowana inwestycja nie wpływa negatywnie na siedliska przyrody, użytki ekologiczne, rezerваты, parki krajobrazowe i narodowe, obszary natura 2000 (obszary ptasie i siedliskowe), obszary chronionego krajobrazu. Inwestycja nie ma wpływu na środowisko naturalne (np. istniejące zadrzewienie), nie stwarza zagrożenia dla higieny i zdrowia użytkowników, nie generuje nadmiernych drgań oraz hałasu.

Prace związane z budową przyłącza wykonać w technologii PPN.

Zestawienie montażowe podstawowych materiałów - przyłącze kablowe nn 0,4kV

Lp	od	do	Długość trasy [m]	Piasek gliniasty lub pylasty [m3]	YAKXS 4x120 [m]	YAKXS 4x70 [m]	YAKXS 4x35 [m]	Kabel	Rura ochronna	Oznaczniki kablowe (tabliczki identyfikacyjne) [szt]	Przebieg mechaniczny / Przewiert [m]	Złącza kablowe			Ogranicznik mocy 3fazowy 25A [szt]	Wkładki bezpiecznikowe WT-00/gF 50A 500V [szt]	Zwora instalacyjna WTZ-2 400A [szt]	Wkładki bezpiecznikowe WT-01/gF 50A 500V [szt]	Mufa kablowa LJSB-4X16-35-PL02 [kpl]	Mufa kablowa LJSB-4X50-120-PL02 [kpl]	Mufa kablowa LJSB-4X150-240-PL02 [kpl]	Drobne materiały montażowe [kpl]
												P1-Rs/LZV/LZR/F [szt]	KRSN-00/3R-NH2/F [szt]	P2-Rs/LZV/LZR/F [szt]								
1	wcinka	proj. KRSN	1	0,1	4				4	1	2	1										1
2	proj. KRSN	proj. P1	108	8,6	116				116	1	2	96	19	2	8	12	12	1			1	1
RAZEM			109	8,72	120				120	2	4	97	19	2	8	14	12	1	1	3	9	2

Zestawienie zbiorcze podstawowych materiałów:

Wkładka Master Key z kluczem [szt]	1	Kształtka uszczelniająca REC-110 [szt]	8
Wkładka Master Key bez klucza [szt]	2	Oznaczniki kablowe (tabliczki identyfikacyjne) [szt]	14
Piasek gliniasty lub pylasty [m3]	8,72	P1-Rs/LZV/LZR/F [szt]	1
YAKXS 4x120 [m]	120	KRSN-00/3R-NH2/F [szt]	1
Bednarka FeZn 25x4 [m]	120	Ogranicznik mocy 3fazowy 25A [szt]	1
Uziom prętowy P1 [kpl]	2	Wkładki bezpiecznikowe WT-00/gF 50A 500V [szt]	3
Palczatka termokurczliwa AK-4 [szt]	4	Zwora instalacyjna WTZ-2 400A [szt]	9
Folia PCV niebieska grubości 0,5mm [m]	97	Mufa kablowa LJSB-4X50-120-PL02 [kpl]	2
Rura ochronna HDPE 110 /5mm [m]	19	Drobne materiały montażowe [kpl]	2
Rura ochronna A 83 PS [m]	2		

- * do obliczeń przyjęło charakterystyki wkładek topikowych prod. ETI Polam
- * projektowane urządzenia mogą być zastąpione przez inne - równoważne co do parametrów
- * wartość uziomu przyłącza dostosować do wymagań projektowych, w razie potrzeby należy rozbudować uzienienie pionowe
- * wybudowane elementy należy trwale oznaczyć (oznakować) zgodnie z standardami oraz w uzgodnieniu z Rejonem Dystrybucji

MAPA DO CELÓW PROJEKTOWYCH

Identyfikator zgłoszenia pracy geodezyjnej	G.6640.1519.2025
Nazwa miejscowości	BORCZ
Jednostka ewidencyjna	identyfikator 220505_2 nazwa Somonino
Obręb ewidencyjny	identyfikator 220505_2.0001 nazwa Bórcz
Działka nr	103/3
Skala mapy	1: 500
Nazwa układu współrzędnych	prostokątnych płaskich PL-2008 układu wysokości PL-EVRF2007-NH
Oznaczenie granic obszaru, który był przedmiotem aktualizacji	
Data opracowania mapy	30.04.2025 r.
Nie wyklucza się istnienia w terenie innych, niewykazanych na niniejszej mapie urządzeń podziemnych, które nie były zgłoszone do inwentaryzacji.	
Granice działek określono na podstawie danych otrzymanych z PODGiK w Kartuzach bez ustalenia stanu prawnego.	
W granicach obszaru będącego przedmiotem aktualizacji nie wykonywano ustalenia obciążeń gruntowych.	
Projektowane sieci uzbrojenia podziemnego uzgodnione w RUDP: - zgodnie z treścią mapy	
Legenda:	Podpis jest prawdziwy Dokument podpisany przez inżyniera Figurowskiego Data: 2025.05.05 07:59:33 CEST
— żywoptot	
GEODEZJA SEBASTIAN FIGUROWSKI SP.Z O.O. 83-300 Kartuzi, ul. Kościuszki 12/31 NIP 589-207-44-00 REGON 522590476 tel. 783-401-800	
inż. Sebastian Figurowski GEODETA UPRAWNIONY nr upr. 22928	
pieczęć wykonawcy	
podpis geodety uprawnionego, który opracował mapę	

UWAGI:
- układ sieci TN-C
- elementy uziomu przyłącza dostosować do wymagań projektowych, w razie potrzeby należy wykonać dodatkowe uziemienie pionowe
- prace wykonać w oparciu o obowiązujące standardy
- całość prac związana z budową przyłącza wykonać w technologii PPN

LEGENDA:
- proj. złącze kablowe nn-0,4kV
- proj. kabel nn-0,4kV
L = x / y m gdzie: x-długość trasy, y-długość kabla
- proj. rura osłonowa
- proj. mufa kablowa

SZKIC ORIENTACJI

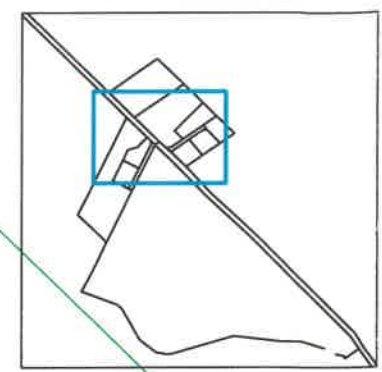

proj. złącze kablowe
P1-Rs/LZV/LZR/F
P/24/074262 (dz. 103/3)
R≤5Ω

proj. złącze kablowe
KPSN-00/3R-NH2/F
złącze manewrowe
R≤30Ω

proj. HDPE 110
L = 12 m
przepych

proj. HDPE 110 L = 1 m
proj. A 83PS L = 1 m
zabezpieczenie kabla telefonicznego

proj. HDPE 110 L = 1 m
proj. A 83PS L = 1 m
zabezpieczenie kabla telefonicznego

proj. HDPE 110
L = 5 m

proj. kabel nn 0,4kV
YAKXS 4x120 L = 108 / 116 m
+ PFeZN 25x4

proj. wpinka w mufie
kabel YAKY 4x120
proj. kabel nn 0,4kV
YAKXS 4x120 L = 1 / 4 m
+ PFeZN 25x4

Poświadczam, że niniejszy dokument został opracowany w wyniku prac, których rezultaty zawiera operat techniczny wpisany do ewidencji materiałów państwowego zasobu geodezyjnego i kartograficznego

Nazwa organu prowadzącego podmiotowy zasób geodezyjny i kartograficzny	Starosta Kartuski
Identyfikator ewidencyjny operatu technicznego	P.2205.2025.3760
Data projektu operatu technicznego do zasobu	2025-05-12
Imię, nazwisko i podpis osoby reprezentującej organ	Iwona Zalewska-Krampa

Iwona Zalewska-Krampa
Elektronicznie podpisana przez Iwonę Zalewską-Krampę
Data: 2025.05.12 12:00:14 +02'00'

Inwestor: ENERGA OPERATOR S.A.	Jednostka projektowa: ELPLAN			
Temat: Przyłącze kablowe nn - 0,4kV do dz. 103/3 w m. Bórcz gm. Somonino				
Numer OBI: OBI/35/2500056	Umowa: GJ01057/25	Data: 05.2025	Skala: 1:500	Numer rysunku: E-01
Temat rysunku: Projekt zagospodarowania terenu		Branża: Elektryczna		
Projektował: mgr inż. Dariusz Kwizdziński uprawnienia budowlane do projektowania bez ograniczeń w specjalności instalacyjnej w zakresie sieci, instalacji i urządzeń elektrycznych i elektroenergetycznych numer POM0261UPBE/16		Zaświadczam, iż kopia mapy zgodna jest z oryginałem mapy do celów projektowych		
Podpis:				

Inwestor : ENERGA OPERATOR S.A.				
Temat : Przyłącze kablowe nn - 0,4kV do dz. 103/3 w m. Borcze gm. Somonino				
Temat rysunku : Schemat zasilania	Branża : Elektryczna	Data : 06.2025	Skala : -	Numer rysunku E-02
Projektował : mgr inż. Dariusz Kwidziński	uprawnienia budowlane do projektowania bez ograniczeń w specjalności instalacyjnej w zakresie sieci, instalacji i urządzeń elektrycznych i elektroenergetycznych numer PDM0261/PBE/16			Podpis : 